ВЕРА

СВЕТЛОЕ РАДИО

ГОДОВОЙ ОТЧЕТ 2022

СЛОВО РУКОВОДИТЕЛЯ

Дорогие друзья!

В 2022 году исполнилось 10 лет с начала работы Радио ВЕРА. В церковное новолетие 2012 года наш голос впервые зазвучал в Интернете. С тех пор пройден долгий и интересный путь.

В 2014 году нам удалось выйти в FM-эфир Москвы и первых крупных городов: Екатеринбурга, Кирова, Рязани. За последующие 8 лет развития сеть Радио ВЕРА разрослась, охватывая более 50 регионов страны, насчитывая более 120 передающих радиостанций. От Калининграда до Сахалина 63 миллиона человек могут настроиться сигнал Светлого радио, из которых, по нашим оценкам, это делают ежедневно более миллиона человек.

2022 год стал для нас годом активного развития. К семье Радио ВЕРА присоединились жители Санкт-Петербурга, Саратова, Белгорода, Ульяновска, Новокузнецка, Тамбовской области – это без малого 10 миллионов человек постоянного населения.

Совместно с нашим партнерским Фондом просвещения «Вера» продолжаем дарить людям надежду и свет там, где они нужны больше всего - в тюрьмах, детских колониях - в этом году в проекте участвовали уже 206 учреждений.

Позвольте на этой странице выразить сердечную благодарность всем попечителям, благотворителям и партнерам за поддержку. И, конечно, слушателям за доверие нам драгоценных часов и минут своей жизни. Светлое радио существует только благодаря вам!

Роман Торгашин,
Директор АНО Радиоканал
«Вера, надежда, любовь»

ВЕРА
СВЕТЛОЕ РАДИО

СОДЕРЖАНИЕ:

О РАДИО ВЕРА 4-12

ПРОГРАММА «ДЕЛО ДНЯ» 13-15

ПРОЕКТ «ВЕРА И ФОМА» 16-20

ПРОЕКТ «КЛЕВЕР ЛАБОРАТОРИЯ» 21-27

ПРОЕКТ «АПРЕЛЬ» 28-32

МЕРОПРИЯТИЯ 2022 33-35

НАРУЖНАЯ РЕКЛАМА 36-40

ПОСТУПЛЕНИЯ И РАСХОДЫ 2022 41-43

ПЛАНЫ НА БУДУЩЕЕ 44

ПОДДЕРЖАТЬ И СВЯЗАТЬСЯ 45-47

ВЕРА
СВЕТЛОЕ РАДИО

О РАДИО ВЕРА

Радио ВЕРА

Некоммерческая радиостанция, существующая без рекламы, на пожертвования слушателей.

В эфире – только светлая музыка, а среди программ – рассказы о любви, благотворительности, славных страницах истории, о детях и самых обычных жизненных радостях.

Миссия Радио ВЕРА – дать возможность каждому человеку задуматься о вечных ценностях, найти опору в разговорах об истине и милосердии.

Главные цифры года

302 556 тыс. руб. собрано слушателями на поддержку Радио ВЕРА

В 116 городах транслировалось вещание радиостанции, технический охват **>63 млн чел.**

~27 млн руб. собрано для 284 благотворительных проектов в программе «Дело дня»

Более 1 млн просмотров и скачиваний выпусков «Вопросы Веры и Фомы»

ВЕРА
СВЕТЛОЕ РАДИО

СЕТЬ

Александровское (Ставропольский край) – 101,9 FM
Альметьевск (Татарстан) – 99,6 FM
Анапа (Краснодарский край) – 105,9 FM
Арзгир (Ставропольский край) – 103,8 FM
Астрахань – 90,5 FM
Ахтубинск (Астраханская область) – 99,1 FM
Белгород – 103,2 FM
Благодарный (Ставропольский край) – 101,2 FM
Братск (Иркутская обл.) – 107,2 FM
Буденновск (Ставропольский край) – 101,1 FM
Волгодонск (Ростовская обл.) – 103,2 FM
Волгоград – 92,6 FM
Вологда – 96,0 FM
Вышний Волочек (Тверская обл.) – 104,5 FM
Геленджик (Краснодарский край) – 93,1 FM
Донецк – 102,6 FM
Ейск (Краснодарский край) – 101,1 FM
Екатеринбург – 93,7 FM
Жердевка (Тамбовская обл.) – 103,3 FM
Задонск (Липецкая обл.) – 103,9 FM
Златоуст (Челябинская обл.) – 106,4 FM
Ижевск – 97,0 FM
Изобильный (Ставропольский край) – 94,8 FM
Ипатово (Ставропольский край) – 105,3 FM
Иркутск – 88,5 FM
Казань – 95,5 FM
Калининград – 97,0 FM
Каневская (Краснодарский край) – 105,1 FM
Керчь (Республика Крым) – 101,8 FM
Кизляр (Республика Дагестан) – 88,8 FM
Кинешма (Ивановская обл.) – 90,8 FM
Киров – 90,8 FM
Кирсанов (Тамбовская обл.) – 102,2 FM
Кисловодск – 95,0 FM
Кишинёв (Республика Молдова) – 104,6 FM
Киров – 90,8 FM
Кирсанов (Тамбовская обл.) – 102,2 FM
Кисловодск – 95,0 FM
Кишинёв (Республика Молдова) – 104,6 FM
Кострома – 92,0 FM
Красногвардейское (Ставропольский край) – 104,5 FM
Краснодар – 87,9 FM
Красноярск – 95,4 FM
Кызыл (Республика Тыва) – 104,8 FM
Липецк – 97,9 FM
Матвеев Курган (Ростовская обл.) – 107,0 FM
Миасс (Челябинская обл.) – 102,2 FM
Мичуринск (Тамбовская обл.) – 92,4 FM
Москва – 100,9 FM
Мурманск – 90,4 FM
Нальчик (Кабардино-Балкарская Республика) – 104,4 FM
Невинномысск (Ставропольский край) – 94,2 FM
Нефтекумск (Ставропольский край) – 100,4 FM
Нижний Тагил – 97,1 FM
Новоалександровск (Ставропольский край) – 94,0 FM
Новокузнецк – 94,2 FM
Новосибирск – 94,6 FM
Норильск (Красноярский край) – 107,4 FM
Новый Свет (Республика Крым) – 105,6 FM
Октябрьская (Краснодарский край) – 90,3 FM
Омск – 90,5 FM
Оренбург – 88,3 FM
Орёл – 95,6 FM
Орск (Оренбургская обл.) – 95,8 FM
Оса (Пермский край) – 103,3 FM
Осташков (Тверская обл.) – 99,4 FM
Пенза – 94,7 FM
Пермь – 95,0 FM
Псков – 88,8 FM
Петрозаводск (Республика Карелия) – 101,0 FM
Пятигорск (Ставропольский край) – 89,2 FM
Ржев (Тверская обл.) – 102,4 FM
Рязань – 102,5 FM
Самара – 96,8 FM
Санкт-Петербург – 92,9 FM
Саратов – 101,1 FM
Светлоград (Ставропольский край) – 103,3 FM
Севастополь – 103,7 FM
Симферополь – 89,3 FM
Смоленск – 88,4 FM
Советск (Калининградская обл.) – 106,9 FM
Ставрополь – 93,0 FM
Старый Оскол (Белгородская обл.) – 104,0 FM
Судак (Республика Крым) – 105,6
Сызрань (Самарская обл.) – 98,3 FM
Тверь – 89,4 FM
Тирасполь (Приднестровская Молдавская Республика) – 88,3 FM
Томск – 92,6 FM
Торжок (Тверская обл.) – 96,8 FM
Туапсе (Краснодарский край) – 99,6 FM
Тихорецк (Краснодарский край) – 102,4 FM
Тюмень – 92,4 FM
Уварово (Тамбовская обл.) – 100,6 FM
Ульяновск – 93,6 FM
Феодосия (Республика Крым) – 106,1 FM
Хабаровск – 107,9 FM
Ханты-Мансийск (Тюменская обл.) – 107,1 FM
Херсон - 90,4 FM
Череповец (Вологодская область) – 106,7 FM
Черкесск (Карачаево-Черкесская республика) – 102,3 FM
Чита – 87,6 FM
Южно-Сахалинск (Сахалинская обл.) – 89,3 FM
Якутск – 87,9 FM
Ялта (Республика Крым) – 106,8 FM
Ярославль – 98,3 FM

Тюменская область:
Абатское – 103,8 FM
Аромашево – 103,5 FM
Байкалово – 105,5 FM
Бердюжье – 103,2 FM
Большое Сорокино – 102,7 FM
Викулово – 103,6 FM
Голышманово – 105,4 FM
Демьянское – 102,6 FM
Ермаки – 103,3 FM
Заводоуковск – 103,3 FM
Инагир – 103,2 FM
Исетское – 102,9 FM
Ишим – 104,9 FM
Казанское – 100,2 FM
Нагорный – 100,4 FM
Нижняя Тавда – 101,2 FM
Новоалександровка – 100,2 FM
Тобольск – 98,3 FM

ПЛАН 2023: **Иваново – 99,7 FM Йошкар-Ола – 88,7 FM Ростов-на-Дону - 95,7 FM Кемерово – 104,3FM Брянск - 98,2 FM Тамбов - 99,9 FM**

ВЕРА
СВЕТЛОЕ РАДИО

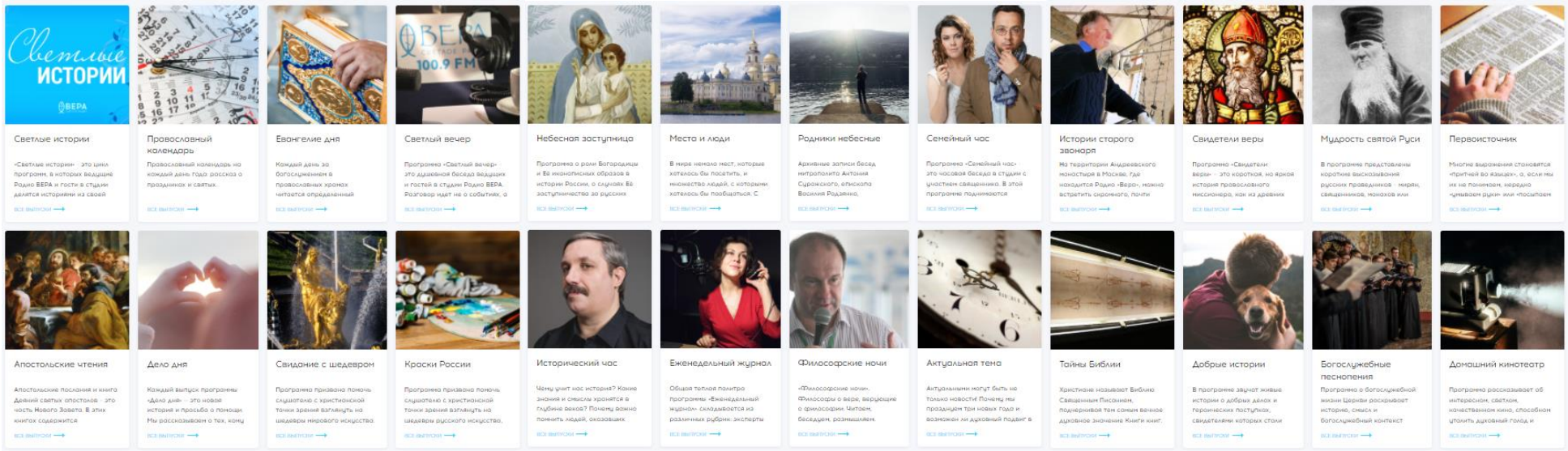

В 2022 году на радиостанции ВЕРА произведено 5 279 оригинальных программ культурно-просветительской направленности

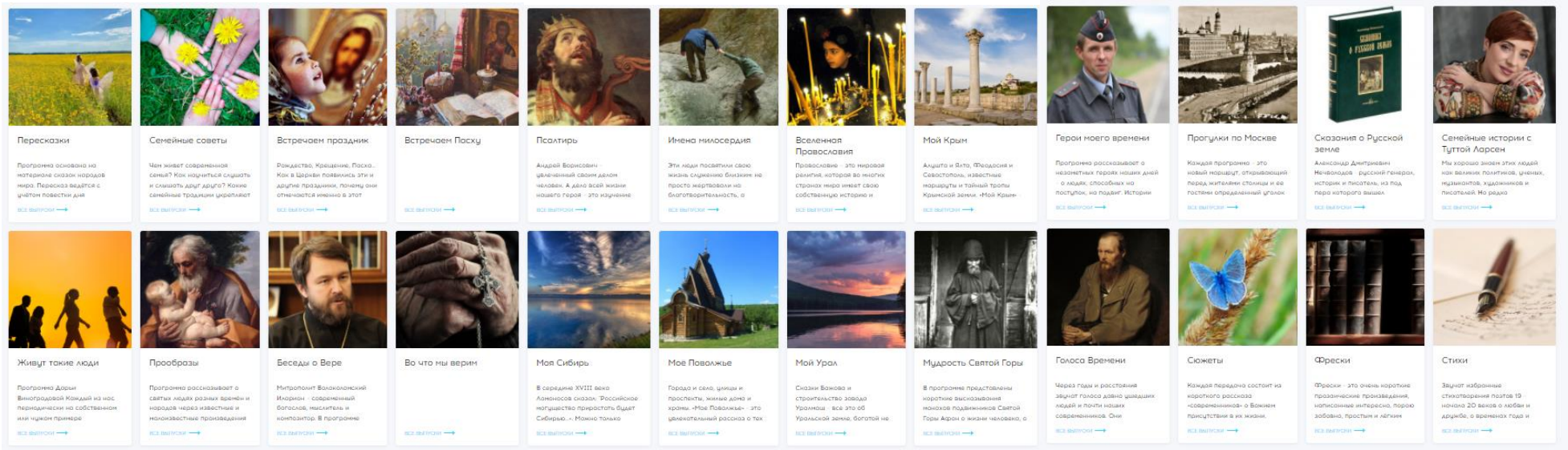

КЛЮЧЕВЫЕ СОБЫТИЯ

ЯНВАРЬ

- Запуск партнерского вещания гг. Саратов и Энгельс (1 371 тыс. чел.)
- Победа в конкурсе Президентских грантов на производство цикла радиопрограмм «Мой Крым»

ФЕВРАЛЬ

- Запуск собственного вещания в г. Белгород (480 тыс. чел.).

МАРТ

- Запуск партнерского вещания в г. Кирсанов (29,5 тыс. чел.) и г. Жердевка (23,7 тыс. чел.), Тамбовская обл.

ВЕРА
СВЕТЛОЕ РАДИО

КЛЮЧЕВЫЕ СОБЫТИЯ

АПРЕЛЬ

- Перезапуск партнерского вещания в г. Вышний Волочек (45 тыс. чел.).
- Победа в конкурсе Института развития Интернет с проектом анимированных комиксов «Вера и Фома»

МАЙ

- Победа в конкурсе Роскомнадзора РФ на право наземного вещания в г. Брянск (399 тыс. чел.) и г. Тамбов (290 тыс. чел).
- Проведение на территории Парка Горького второго фестиваля многодетных семей «7яФЕСТ».

ИЮНЬ

- Запуск собственного вещания в г. Санкт-Петербург (5,8 млн чел.).
- Запуск партнерского вещания в г. Оса (20,7 тыс. чел.), Пермский край.

ВЕРА
СВЕТЛОЕ РАДИО

КЛЮЧЕВЫЕ СОБЫТИЯ

ИЮЛЬ

- Запуск собственного вещания в гг. Новокузнецк и Прокопьевск (839,7 тыс. чел.), Кемеровская область.
- Запуск партнерского вещания в г. Мичуринск (125,5 тыс. чел.), Тамбовская область.

АВГУСТ

- Запуск вещания в г. Кизляр (49 тыс. чел.).

СЕНТЯБРЬ

- Пешее паломничество из Радонежа в Свято-Троицкую Сергиеву Лавру к преподобному Сергию Радонежскому.
- Победа в конкурсе Роскомнадзора РФ на право вещания в г. Иваново (400 тыс. чел), Ивановская обл.

ВЕРА
СВЕТЛОЕ РАДИО

КЛЮЧЕВЫЕ СОБЫТИЯ

ОКТЯБРЬ

- Запуск собственного вещания в г. Ульяновск (617 тыс. чел.) и г. Волгодонск (168 тыс. чел.), Ростовская обл.
- 21 октября проведение благотворительного «Светлого концерта» в Крокус Сити Холл. Собрано **906 649 рублей** на помощь беженцам.
- Победа в конкурсе Роскомнадзора РФ на право наземного вещания в г. Йошкар-Ола (281 тыс. чел.), республика Марий Эл.

НОЯБРЬ

- Победа в конкурсе Института Развития Интернета и присуждение гранта на создание игры «Вера и Фома: пойдем играть!».

ДЕКАБРЬ

- Победа в конкурсе «Стань заметным!», организованным фондом целевого капитала «ИСТОКИ», и получение гранта на создание личного кабинета на сайте и в приложении радиостанции.

ВЕРА
СВЕТЛОЕ РАДИО

ПРОГРАММА «ДЕЛО ДНЯ»

ПРОГРАММА «ДЕЛО ДНЯ»

>9 ЛЕТ

помогает благотворительным фондам из разных регионов России

503 ВЫПУСКА ПРОГРАММЫ

в поддержку благотворительных проектов прозвучало в эфире радиостанции ВЕРА в 2022 году

>27 МИЛЛИОНОВ РУБЛЕЙ

получили НКО-партнеры напрямую от слушателей Радио ВЕРЫ в этом году

«Никогда не перестаю удивляться тому, насколько много вокруг людей, готовых прийти на помощь. Работая с фондами и благотворительными проектами, я часто соприкасаюсь с искренней заботой, сопереживаем, любовью и милосердием. И это невероятно вдохновляет, дарит ощущение тепла и надежды».

Продюсер программы «Дело дня», Дарья Мангушева

ПРОГРАММА «ДЕЛО ДНЯ»

179 ЧЕЛОВЕК

получили финансовую помощь на лечение, операции, реабилитации, лекарства

284 БЛАГОТВОРИТЕЛЬНЫХ ПРОЕКТА

и волонтерские инициативы поддержано в программе «Дело дня»

Nastenka НАСТЕНЬКА

БЛАГОТВОРИТЕЛЬНЫЙ ФОНД ПОМОГИ СПАСТИ ЖИЗНЬ

ГЕОГРАФИЯ ДОБРА

ЖЕНЩИНЫ ЗА ЖИЗНЬ

БЕЛЫЙ ИРИС
БЛАГОТВОРИТЕЛЬНЫЙ ФОНД
СОХРАНЕНИЕ КУЛЬТУРНОГО НАСЛЕДИЯ

ОБЩЕЕ ДЕЛО

благотворительный фонд МОИ ДРУЗЬЯ

МИЛОСЕРДИЕ
СЛУЖБА ПОМОЩИ

жизнькакчудо

МАРФО-МАРИИНСКАЯ ОБИТЕЛЬ МИЛОСЕРДИЯ

Синдром любви

ПРОЕКТ «Вера и Фома»

СЕМЕЙНОЕ ПОЗНАВАТЕЛЬНОЕ ИЗДАНИЕ

ВЕРА И ФОМА

Вопросы Веры и Фомы

Совместный проект Радио ВЕРА и издательского дома «Фома»

«Вопросы Веры и Фомы» – детская аудиоэнциклопедия, созданная в формате подкастов.

Главные герои – Вера, Фома, брат и сестра, и Михаил Гаврилович, их сосед и добрый собеседник, и его верный пес Алтай.

Вера и Фома задаются обычными детскими вопросами: Можно ли молиться за котика? Гордость и достоинство: в чем разница? Что такое время?

Михаил Гаврилович вместе с ребятами задумывается над вопросами и помогает найти ответы.

Выпуски «Вопросы Веры и Фомы» отличает доброжелательность и бережность к маленьким слушателям. Вместе с тем, ответы – честные и исчерпывающие.

Самый популярный детский православный проект на Азбука.ру - **более 1 млн просмотров и скачиваний в 2022 году**

ВЕРА И ФОМА

АНИМИРОВАННЫЕ КОМИКСЫ

Победа в конкурсах на получение грантов от Института Развития Интернета и Президентского фонда культурных инициатив дала возможность создать анимированные комиксы на основе программ «Вопросы Веры и Фомы»

Первая серия **«Александр Невский»** набрала 4,88 млн просмотров!
Всего за 2022 год было создано 20 выпусков.

В школу с Верой и Фомой

Проект **«В школу с Верой и Фомой»** стартовал **в августе 2021 г.** и представляет из себя аудиоуроки по четырём основным предметам школьной программы начальных классов.

Выпуски линейки сопровождают учебный процесс. Все подкасты выходят одновременно с прохождением тем в школах в соответствии с Федеральными образовательными стандартами.

В 2022 году сделано **106 выпусков линейки школьной программы 1 и 2 классов**.

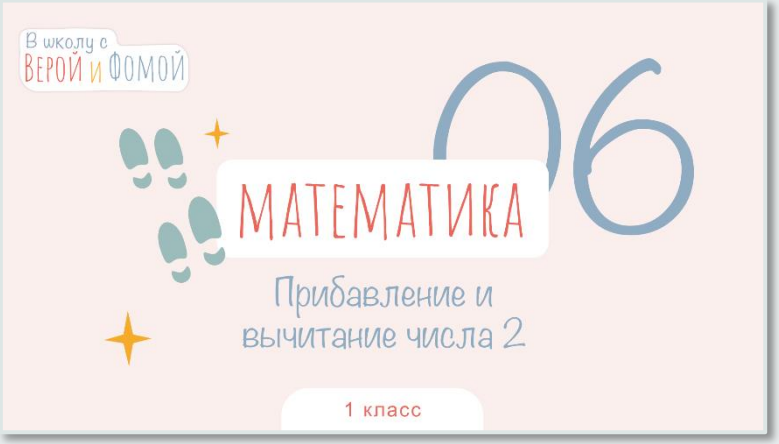

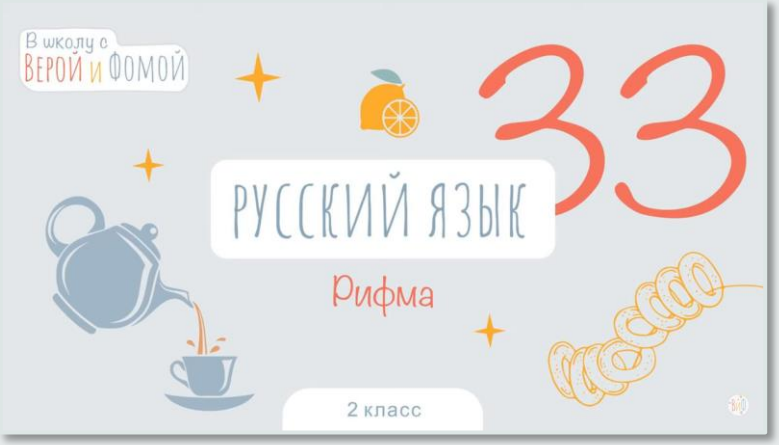

Вера и Фома

СОЗДАНО К 2022 ГОДУ

531
выпуск

155 Выпусков программы **«Вопросы Веры и Фомы»**

89 Выпусков программы **«Познаем мир с Верой и Фомой»**

56 Выпусков программы **«Жизнь замечательных людей»**

211 Выпусков программы **«В школу с Верой и Фомой»**

20 **Выпусков комиксов**

«Клевер Лаборатория»

ОБРАЗОВАТЕЛЬНО-ПРОСВЕТИТЕЛЬСКИЙ ПРОЕКТ

Сообщество учителей «Клевер Лаб»

Это образовательно-просветительский проект и центр повышения квалификации для учителей младших классов и всех специалистов детских садов, который появился осенью 2021 года под эгидой радио «Вера» и при поддержке Синодального отдела религиозного образования и катехизации.

Мы объединяем

Учителей-предметников и классных руководителей, директоров школ и методических объединений, завучей по воспитательной работе и сотрудников епархиальных отделов – всех тех, кто уверен, что в рамках школьных предметов есть место воспитанию и духовно-нравственным ценностям.

Наша задача

Повышать педагогическое мастерство путем создания современного, понятного мультимедийного контента для учителей и детей, раскрывающего понятия духовно-нравственных ценностей и православной культуры, который можно использовать в дошкольном воспитании и интегрировать в школьные предметы; помогать учителю самостоятельно создавать такой контент.

Цель проекта

Помогать педагогам в формировании духовно-нравственной культуры молодежи и способствовать подрастающему поколению в выборе правильных ценностных ориентиров в жизни.

Мы опираемся на православие, как на культуро-образующую религию нашей страны.

Мы создаем интересный, современный и захватывающий мультимедийный контент.

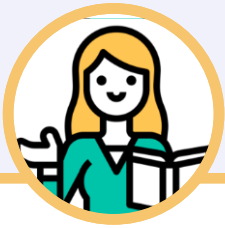

Мы формируем и поддерживаем вовлеченное учительское сообщество.

Что мы предлагаем учителю:

- Методические материалы для преподавания таких предметов, как Основы православной культуры, духовно-нравственной культуры, для межпредметной интеграции
- Актуальные курсы повышения квалификации
- Профессиональное сообщество, в котором проходит неформальное общение, обмен опытом, различные конкурсы и конференции, которые повышают мастерство педагога
- Современный формат обучения с наставниками, который доступен в любой точке нашей страны
- Захватывающие современные материалы, которые просто и интересно рассказывают о сложных и важных вещах, таких как духовные ценности, нравственный выбор, свобода, милосердие

Наши достижения за 2022 год

Запуск новых курсов на платформе «Клевер Лаб»

В 2022 году мы сделали 5 новых курсов повышения квалификации для педагогов, воспитателей и специалистов по воспитательной работе

Первый сезон образовательного художественного сериала «Девочка и робот»

Это короткие фильмы для школьников, которые наглядно иллюстрируют основные понятия и темы учебника «Основы православной культуры».

Первый сезон образовательного художественного сериала состоит из 10 серий. Режиссер сериала Александр Назаров, сценарист — Елена Мацан.

Запуск института наставников «Клевер Лаб»

В сентябре состоялось обучение для наставников платформы Клевер Лаб. Первый выпуск состоял из 15 слушателей из 7 областей РФ.

Рождественский марафон Доброхранителей

Марафоном «*Доброхранители*» мы хотели побудить учителей вместе с их классами делать добрые дела к Новому году и Рождеству. 100 учителей вместе с нами выполняли добрые задания, слушали полезные вебинары и участвовали в творческих мастер-классах.

Наши достижения за 2022 год

Первый всероссийский конкурс «Клевер ДНК»

В конкурсе для педагогов в области духовно-нравственного образования и воспитания «Клевер ДНК» получено 508 заявок из 64 регионов страны.

Нашей задачей было совместить серьезный методического подход с поиском педагогических новаций, которые будут «на ура» восприниматься современными детьми.

- 18 победителей отправились в совместную поездку по значимым культурно-историческим местам России.

Проект «Клевер Лаборатория» получил Премию Рунета-2022

«Клевер Лаборатория» одержала победу в номинации «Образование и кадры» самой престижной премии русского интернет-пространства, которой удостаиваются образовательные организации, СМИ и государственные органы за прорывные проекты, осуществленные в российском сегменте Интернет.

Юлия Евгеньевна Селюкова
директор АНО «Клеверлаб»

Уникальные пользователи, которые обращались к материалам платформы

42 530

Учителя-выпускники программ повышения квалификации «Клевера»

622

Количество регионов

40

Участников конкурса «Клевер ДНК»

508

Охват детей

1 300 000

*платформа запущена 9 ноября 2021 года

Премия Рунета-2022 в категории «Образование и кадры»

«Работа по росту компетенций педагога, погруженность в предмет «Основы православной культуры» – единственно правильный путь для достижения необходимого воспитательного эффекта» Святейший Патриарх Кирилл, 2022

ПРОЕКТ «АПРЕЛЬ»

ТЮРЕМНОЕ СЛУЖЕНИЕ

Совместно с

ВЕРА
БЛАГОТВОРИТЕЛЬНЫЙ ФОНД ПРОСВЕЩЕНИЯ

«АПРЕЛЬ»

Проект «АПРЕЛЬ» был создан в помощь людям, отбывающим наказание в местах лишения свободы.

Что толкает человека на преступление? Мы никогда не найдем единственный ответ на этот вопрос. Но значит ли, что те, кто искренне раскаивается, кто оступился – может рассчитывать на помощь и сострадание?
Мы говорим - да.

Стоит задуматься – сколько людей попадает на скамью подсудимых от отчаяния, по неосторожности, сколько подростков, движимых юношеским максимализмом, оказывается приговоренным к совсем не детским срокам? Даже если преступление, в момент его совершения, было осознанным, значит ли это, что человек не может измениться?

Благотворительный проект «АПРЕЛЬ» ставит перед собой непростую задачу - оказать помощь тем, кому она так нужна - людям, которые осуждены не только судом - они отвергнуты обществом.

Мы искренне верим, что пока человек дышит, он может изменить свою жизнь!

АПРЕЛЬ
ТЮРЕМНОЕ СЛУЖЕНИЕ

СОБЫТИЯ 2022.
ЗАПУСК ВЕЩАНИЯ

В Ангарской воспитательной колонии:

В колонии 29 воспитанников. Здесь отмечают, что постоянное звучание радио положительно сказывается на ребятах.

Иван Привалов, заместитель начальника колонии:
«За вот эти более чем полгода у нас было допущено всего одно нарушение уставного порядка отбывания наказания. Обычно 20-30 за год у нас допускали».

Николай Кустов, воспитанник:
«Помогает радио. Слушаешь, выводы хорошие для себя делаешь».

СОБЫТИЯ 2022. ЗАПУСК ВЕЩАНИЯ

В Мариинской воспитательной колонии Кемеровской области

Фото mitropolia42.ru

В ИК-23 поселка Ревда

Фото bfpvera.ru

В Кировградской колонии

Фото tv-soyuz.ru

Фото bfpvera.ru

АПРЕЛЬ
ТЮРЕМНОЕ СЛУЖЕНИЕ

РЕЗУЛЬТАТЫ ПРОЕКТА 2022 ГОДА

На территории РФ всего **864 исправительных учреждения** (колонии, тюрьмы и следственные изоляторы).

К концу 2022 года:

- Полностью запустили вещание Радио ВЕРА во всех учреждениях тер. органы Вологодской, Волгоградской, Оренбургской, Новосибирской, Белгородской областей, республик Марий Эл и Удмуртии

- В 12 учреждениях проведен процесс полного радиофицирования: Ижевская, Мариинская, Биробиджанская, Ангарская, Белореченская, Новооскольская, Кировградская, Камышинская, Новосибирская воспитательные колонии, ИК-12 Волгоградской области, ИК-15 Самарской области, ИК-23 поселка Ревда Мурманской области;

- Идет работа по запуску вещания в Свердловской, Кемеровской, Липецкой, Курской, Мурманской областях, Еврейской автономной областях, Хабаровском крае;

Всего к проекту присоединилось 206 учреждения ФСИН.
Радио ВЕРА в них услышали более 50 тыс. человек.

МЕРОПРИЯТИЯ 2022

«7яФЕСТ»

В последнее воскресенье мая радиостанция ВЕРА провела второй ежегодный фестиваль для многодетных семей **«7яФЕСТ»**.

Более 100 гостей собрались в парке, чтобы познакомиться, вместе провести время, поучаствовать в конкурсах, викторинах, поиграть в игры.

СВЕТЛЫЙ КОНЦЕРТ

21 октября 2022 года в Крокус Сити Холле состоялся **«Светлый концерт»** Светлого радио.

На сцену вышли музыканты – друзья Радио ВЕРА:
Александр Иванов, Николай Носков, Ольга Кормухина, Зара, Калинов мост, Антон и Виктория Макарские и многие-многие другие.

Часть собранных средств от билетов была направлена на помощь беженцам и вынужденным переселенцам на территории Белгорода и Луганска.

Сумма сбора составила - 906 649 рублей.

НАРУЖНАЯ РЕКЛАМА 2022

РЕКЛАМНАЯ КАМПАНИЯ.
МОСКВА И РЕГИОНЫ

ВЕРА
СВЕТЛОЕ РАДИО

РЕКЛАМНАЯ КАМПАНИЯ «РАДИО О...». МОСКВА

ВЕРА
СВЕТЛОЕ РАДИО

РЕКЛАМНАЯ КАМПАНИЯ «ПОБЕЖДАЙ ЗЛО ДОБРОМ». МОСКВА

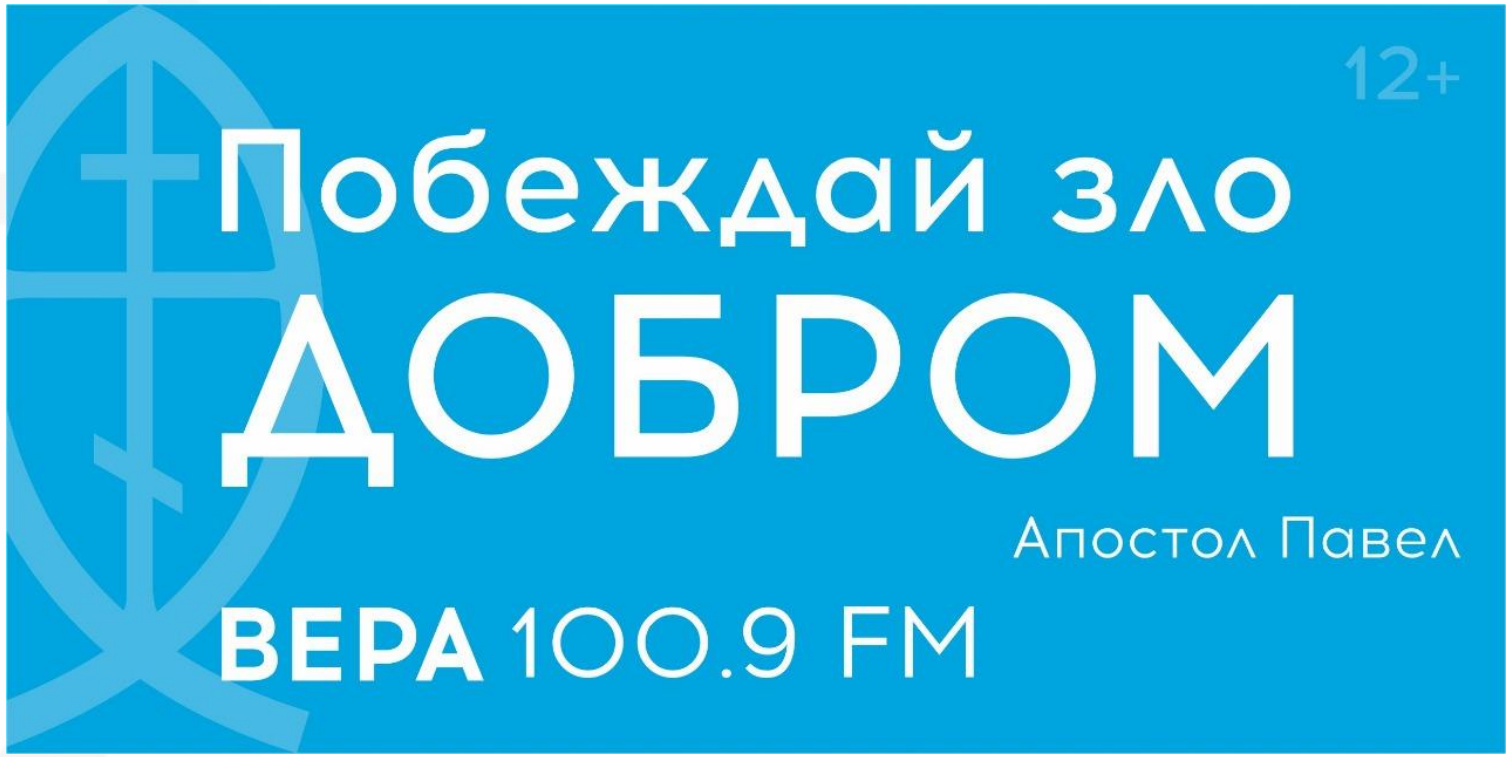

ВЕРА
СВЕТЛОЕ РАДИО

РЕКЛАМНАЯ КАМПАНИЯ «СВЕТЛЫЙ КОНЦЕРТ». МОСКВА

ВЕРА
СВЕТЛОЕ РАДИО

ПОСТУПЛЕНИЯ И РАСХОДЫ 2022

ОТЧЕТ ПО ПОСТУПЛЕНИЯМ

СТАТЬИ ПОСТУПЛЕНИЙ	СУММА, тыс. руб.
Всего собрано средств	**302 556**
Пожертвования физических лиц	168 541
Пожертвования юридических лиц	55 194
Гранты и субсидии	77 575
Прочие поступления	1 246
Резерв целевых поступлений на 01.01.2022	47 963

ВЕРА
СВЕТЛОЕ РАДИО

СВОДНЫЙ ОТЧЕТ О ТРАТАХ

СТАТЬИ РАСХОДОВ	СУММА, тыс. руб.
Оплата вещания (расходы, связанные с содержанием и эксплуатацией оборудования для вещания и оплата услуг связи)	55 636
Производство радиоконтента	94 275
Приобретение прав вещания в новых городах	54 270
Приобретение оборудования для организации поддержки вещания (вещательное, студийное оборудование)	11 796
Финансирование проекта для педагогов и родителей «Клевер Лаб»	12 187
Благотворительные пожертвования НКО	24 290
Реклама и продвижение	10 887
Расходы связанные с оплатой труда	59 120
Административно-управленческие расходы	23 767
Всего расходов	**346 227**

* *информация, содержащаяся в отчете не является публичной офертой, содержит справочную финансовую информацию, не заменяет собой установленную бухгалтерскую и налоговую отчетность, не может являться основанием для исчисления каких-либо финансовых показателей любого из лиц, содействующих или участвующих в развитии проекта (-ов), в том числе базой для расчета каких-либо налоговых или неналоговых платежей третьим лицам.*

ВЕРА СВЕТЛОЕ РАДИО

ПЛАНЫ НА БУДУЩЕЕ

- Запуск вещания в новых городах и регионах;
- Цель к 2023 году технически охватить более 65 млн чел.;
- Обновление технической базы для радиовещания;
- Производство игры – «Вера и Фома, пойдем играть!»;
- Выпуск новых аудиопрограмм «Вопросы Веры и Фомы»;
- Развитие проекта «АПРЕЛЬ» совместно с БФ просвещение «Вера»;

ВЕРА
СВЕТЛОЕ РАДИО

ПОДДЕРЖАТЬ
И
СВЯЗАТЬСЯ

ПОДДЕРЖИТЕ РАБОТУ РАДИОСТАНЦИИ

ПО РЕКВИЗИТАМ:

Получатель: АНО Радиоканал «Вера, надежда, любовь»,

ИНН: 7718748268,
КПП: 771801001,
Р/с: 40703810500000000665 в Филиал «Корпоративный» ПАО «Совкомбанк»

Корр. счет:
30101810445250000360
БИК: 044525360

Назначение платежа:
Пожертвование на уставную деятельность организации. НДС не облагается

ПО СМС:

Чтобы поддержать Радио Вера - отправьте слово **вера** и сумму пожертвования на номер 7715

ПО QR-коду:

ВЕРА
СВЕТЛОЕ РАДИО

НАШИ КОНТАКТЫ:

107552, г. Москва

ул. Б. Черкизовская, 17, корп. 2

+7 (495) 781-97-61 (доб. 145)

info@radiovera.ru – общие вопросы

mail@radiovera.ru – присылайте ваши истории о том, как Радио ВЕРА помогает вам в вашей жизни.

ВЕРА
СВЕТЛОЕ РАДИО

ВЕРА

СВЕТЛОЕ РАДИО